

مسابقة أفضل جامعه صديقة للبيئة



المعيار الرابع إدارة المياه

المعيار الرابع

معايير إدارة المياه

معييار اءاءارة الماء بكليه الأربفة النوعفة -
ءامعة المنوففة ٢٠٢٤ - ٢٠٢٥



فريق العمل

- وكيل كلية الزراعة لشئون خدمة المجتمع وتنمية البيئة
رئيساً
- وكيل كلية العلوم لشئون خدمة المجتمع وتنمية البيئة
عضواً
- وكيل كلية الإعلام لشئون خدمة المجتمع وتنمية البيئة
عضواً
- مدير عام الصيانة
عضواً

البنود

٨
١/٤

وجود آليات لترشيد إستهلاك المياه داخل كلية التربية النوعية:

تقوم كلية التربية النوعية بتوفير أي كمية من المياه المستخدمة داخل الكلية وذلك لصالح ترشيد إستهلاك المياه، ومن أجل تحقيق هذا الهدف، تم عمل الممارسات التالية:

- تقوم إدارة الصيانة الموجودة بالكلية بعمل متابعة دورية لحفريات ومصادر المياه بشكل مستمر وذلك لمعالجة تسريبات لمواسير مياه الشرب بالكلية
- توعية الطلاب من خلال البوسترات المعلقة داخل الكلية .
- جارى تركيب واستكمال القطع الموفرة للمياه بموجب جواب تم مخاطبة الكليه به لشركة المياه .

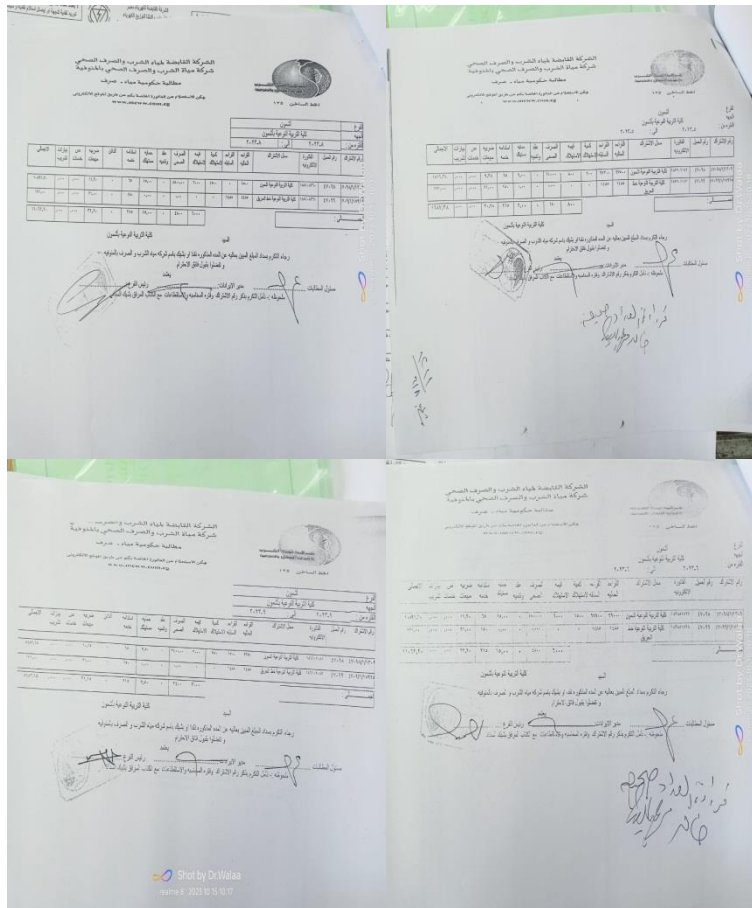

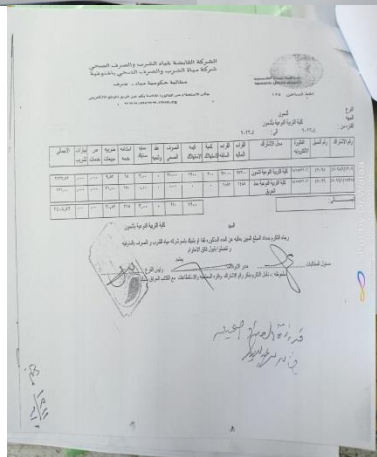
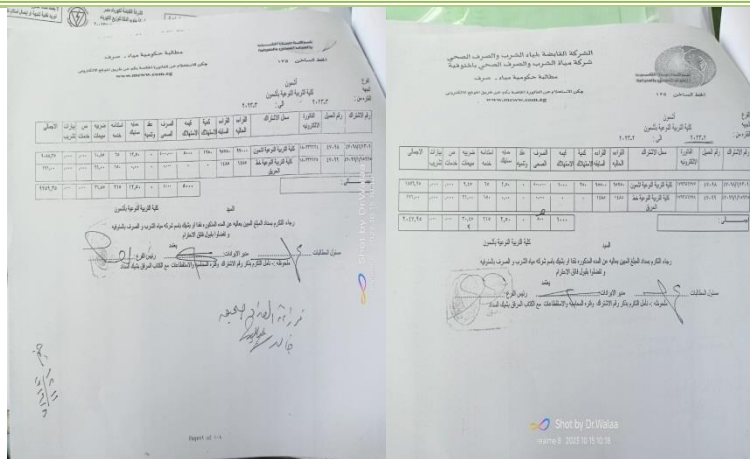

٢/٤

وجود آليات لإعادة تدوير المياه واستخدامها مرة أخرى:

لا ، لا توجد آلية لدى الكلية لإعادة استخدام المياه مرة أخرى ، ولكن توفر الكلية ارشادات للعمال لتوفير واسترشاد المياه .

٣/٤

وجود آلية لصيانة مواسير المياه لمنع الإهدار الناتج عن التسريبات:

تقوم كلية التربية النوعية بدور كبير لعمل الصيانة اللازمة لكل من مواسير مياه الشرب وعمل الصيانة للحمامات والمعامل، ويتم ذلك من خلال الممارسات التالية:

- تقوم الكلية بدور كبير من خلال إدارة الصيانة بالكلية لعمل الصيانة اللازمة لكل من مواسير مياه الشرب وعمل الصيانة للحمامات والمعامل من خلال معاينات علي الطبيعة لوحدة الكلية لمعالجة تسريبات لمواسير مياه الشرب بالكلية وفي حالة وجود اعطال او تسريب للحنفيات يتم على الفور تغييرها . وتم تغيير المواسير الخاصة بجميع دورات المياه بالكلية .

الصيانة لمواسير الصرف

وقد تم عمل صيانة لبعض المرافق بالكلية للعام الجامعي ٢٠٢٤م

كالاتي:

إدارة الصيانة

جامعة المنوفية

تقرير صيانة عن عام ٢٠٢٤

م	الصيانة	العدد	مكان التركيب	الأسباب
٣٤	سقية الحمامات	٧	حمامات العميد - الأقتصاد المنزلي - الإعلام - التربية الموسيقية- حمامات الطلاب	لعدم تسريب المياه
٣٥	سيفون حوض	١٠	حمامات العميد - الأقتصاد المنزلي - الإعلام - التربية الموسيقية- حمامات الطلاب	للحفاظ علي الأرضيات من تسريب المياه
٣٦	وصلة نيكل	١٢	حمامات العميد - الأقتصاد المنزلي - الإعلام - التربية الموسيقية- حمامات الطلاب	للحفاظ علي الأرضيات من تسريب المياه
٣٧	محبس شطاف	١٥	حمامات العميد - الأقتصاد المنزلي - الإعلام - التربية الموسيقية- حمامات الطلاب	للحفاظ علي الأرضيات من تسريب المياه
٣٨	حفية نصف خلاط	٣	حمامات العميد - الأقتصاد المنزلي - الإعلام - التربية الموسيقية- حمامات الطلاب	للحفاظ علي الأرضيات من تسريب المياه
٣٩	نزل شطاف داخلي	٧	حمامات العميد - الأقتصاد المنزلي - الإعلام - التربية الموسيقية- حمامات الطلاب	للحفاظ علي الأرضيات من تسريب المياه

مدير إدارة الصيانة

مدير عام الكلية

جامعة المنوفية

الكلية



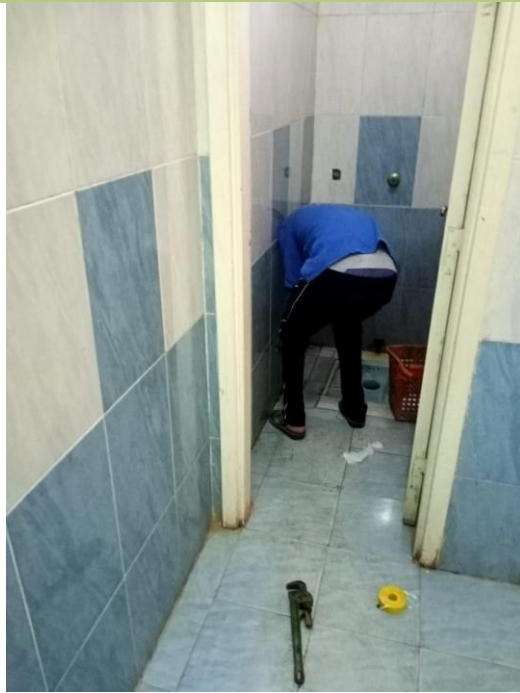

ادارة الصيانة

تقرير صيانة عن عام ٢٠٢٥

م	الصيانة	العدد	مكان التركيب	الأسباب
٣٤	سقية الحمامات	٧	حمامات العميد - الأقتصاد المنزلي - الاعلام - التربية الموسيقية- حمامات الطلاب	لعدم تسريب المياه
٣٥	سيفون حوض	١٢	حمامات العميد - الأقتصاد المنزلي - الاعلام - التربية الموسيقية- حمامات الطلاب	للحفاظ على الأرضيات من تسريب المياه
٣٦	وصلة نيكل	٤٠	حمامات العميد - الأقتصاد المنزلي - الاعلام - التربية الموسيقية- حمامات الطلاب	للحفاظ على الأرضيات من تسريب المياه
٣٧	محبس شطاف	١٣	حمامات العميد - الأقتصاد المنزلي - الاعلام - التربية الموسيقية- حمامات الطلاب	للحفاظ على الأرضيات من تسريب المياه
٣٨	حنفية نصف خلاط	٥	حمامات العميد - الأقتصاد المنزلي - الاعلام - التربية الموسيقية- حمامات الطلاب	للحفاظ على الأرضيات من تسريب المياه
٣٩	نزل شطاف داخلي	٥	حمامات العميد - الأقتصاد المنزلي - الاعلام - التربية الموسيقية- حمامات الطلاب	للحفاظ على الأرضيات من تسريب المياه
٤٠	تغيير خط صرف الكلية	١	من داخل الكلية إلى خارجها	لعدم كفاءة الخط القديم

مدير عام الكلية



مدير إدارة الصيانة

كامل

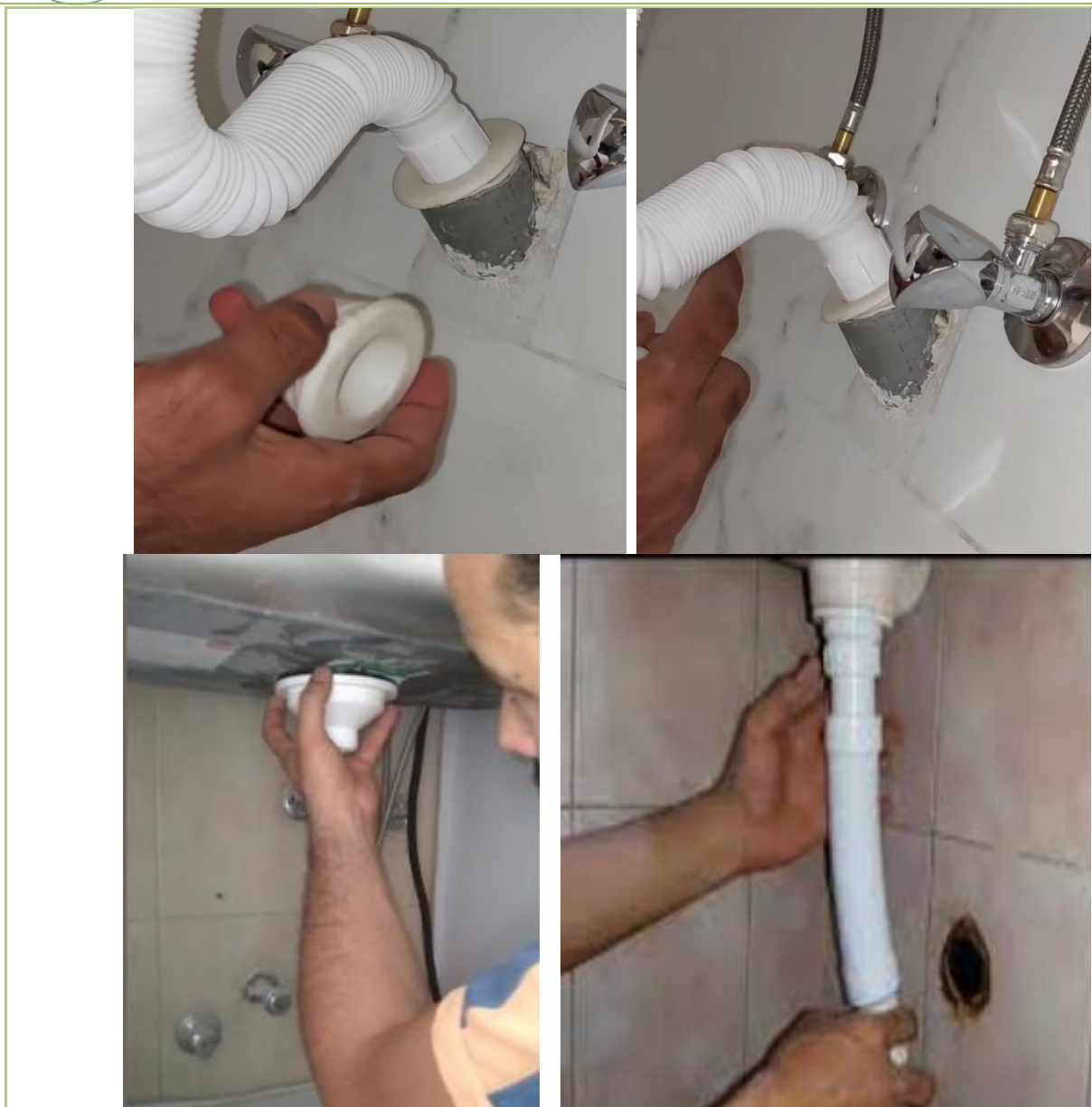







لا يمتد سداد الفاتورة نقدا بدون الحصول على إيصال
توريد نقداً للجهة أو إيصال استلام نقدية وشيكات



الشركة القابضة للكهرباء مصر
شركة جنوب الدلتا لتوزيع الكهرباء
تسجيل ضريبي، ٢٠٠٢٣٧٤٩٧

قطاع : المتوفية
فرع : أشمون

رقم التسجيل الضريبي للمشارك: ٦٦٦٧٤٨٤٩
رقم الفاتورة الضريبية ٥٧CSXM٥٧٦PN٥٩٧١٠٧٨٥٧



الغرض : قوى محرك خدمات حكومية

شهر محاسبة	شهر الإصدار	القدرة	رقم الفاتورة	قطاع	هنمسا	منطقة	يومية	حساب
١	٢٠٢١/٠٨	٠,٠٠٠	٣٨٣	٢	٢٥	١	٢	٩٣

مطلوب من: كلية التربية النوعية
العنوان : أشمون

م	رقم العداد	نوع القراءة	القراءة الحالية	القراءة السابقة	الاستهلاك		الاستهلاك الكلي
					ك.وس	م.القراءة	
١	٨٢٣٠٠٠٧٤	خ	١٩٢٨,٠٠٠	١٧٩٥,٠٠٠	١٣٣,٠٠٠	١٢٠,٠٠٠	١٥٩٦٠,٠٠٠

خ: خارج النروة د: داخل النروة ش: طاقة شمسية

استهلاك خارج نروة	استهلاك نروة	كمية مخصصة	طاقة شمسية
١٥٩٦٠,٠٠٠			

قيمة التيار	قيمة الإعفاء	قيمة الدعم	صافى التيار
٣٧٢٤٦,٤٠٠	٠,٠٠٠	٠,٠٠٠	٣٧٢٤٦,٤٠٠

البيان	البيان	البيان	البيان
صافى الاستهلاك	متنوعة و تسويات	١٥٩٦٠,٠٠٠	صافى الأقساط
صافى التيار	جملة المطلوب	٣٧٢٤٦,٤٠٠	رصيد النقعة
القسط الثابت	يضاف أقساط	٠,٠٠٠	
أخرى	يخصم نقعة	٠,٠٠٠	
دمغات و رسوم		٠,٠٠٠	
خدمات و الإصدار	صافى القيمة	١٥,٠٠٠	رصيد طاقة شمسية
		٣٧٢٦١	

خاتم الشركة



سبعة و ثلاثون ألف و ثلاثمائة و واحد و ستون جنيها و أربعون قرشا فقط لا غير

مكتوب
نظر الامانة الاصلي ناك والصح وكذا الكيفيات لعدالة
لا صلح والهيئت السيد ريس دارا كتنس طالس والو لدار
ورامين الامان اد تلبب الاسم العام ومنت الزيادة لونه كظن
وزياده اسفار صحرا لبحر الجزار

تم خصم الفاتورة والإيرادات
تاريخ ١٧٧٧

لا يعتمد سداد الفاتورة نقدا بدون الحصول على إيصال
توريد نقدية للجهة أو إيصال استلام نقدية و شيكات



الشركة القابضة لكهرباء مصر
شركة جنوب الدلتا لتوزيع الكهرباء
رقم تسجيل ضريبي شركة : ٢٠٠٢٣٧١٩٧

رقم التسجيل الضريبي للمشارك: ٦١٦٩١٤١٩
رقم الفاتورة الضريبية S-H*NE*PSW**EYXVGN-٢E
٢٠١٠

قطاع : المنوفية
فرع : أشمون

الغرض : قوى محرك خدمات حكومية

رقم الفاتورة	الفترة	شهر الإصدار	شهر الحساب
٣٨٩	٠٠٠٠	٢٠٢٤/٠٩	٠١

رقم الحساب	مبلغ	رقم الحساب	مبلغ
٩٣	١٣	٢٥	٢



مطلوب من: كلية التربية النوعية
أعضوان : أشمون

م	رقم العداد	عدد	القراءة الحالية	القراءة السابقة	الاستهلاك	
					ك.روس	م.القراءة
١	٨٢٣٠٠٠٧٤	٤	٢٠٠٤٠٠٠٠	١٩٢٨٠٠٠٠	٧٦٠٠٠٠	١٢٠٠٠٠٠

ع : خارج الذروة ٣ : داخل الذروة ش : طاقة شمسية

استهلاك خارج ذروة	استهلاك ذروة	كمية مخصصة	طاقة شمسية
٩١٢٠٠٠٠٠			٠٠٠٠

قيمة التيار	قيمة الإعطاء	قيمة الدعم	صافي التيار
٢١٣٤٠٠٠٠٠	٠٠٠٠	٠٠٠٠٠	٢١٣٤٠٠٠٠٠

البيان	القيمة	البيان	القيمة
صافي الاستهلاك	٩١٢٠٠٠٠٠	متنوعة و شويات	٠٠٠٠
صافي التيار	٢١٣٤٠٠٠٠٠	جملة المطلوب	٢١٣٤٠٠٠٠٠
القسط الثابت	٠٠٠٠	بضاف القسط	٠٠٠٠
المحسرى	٠٠٠٠	يخدم دفعة	٠٠٠٠
دمغات و رسوم	٠٠٠٠		
خدمات و الإصدار	١٥٠٠٠٠	صافي القيمة	٢١٣٤٥٠٠٠٠

خاتم الشركة



واحد و عشرون ألف و ثلاثمائة و خمسة و خمسون جنيها و ثمانون قرشا فقط لا غير

لا يعتمد سداد الفاتورة نقدا بدون الحصول على إيصال
توريد نقدية للجهة أو إيصال استلام نقدية و شيكات



الشركة القابضة لكهرباء مصر
شركة جنوب الدلتا لتوزيع الكهرباء
تسجيل ضريبي: ٢٠٠٢٣٧٤٩٧



الشركة القابضة لكهرباء مصر
شركة جنوب الدلتا لتوزيع الكهرباء
رقم تسجيل ضريبي شركة: ٢٠٠٢٣٧٤٩٧

قطاع : المنوفية
فرع : اشمون

رقم التسجيل الضريبي للمشارك: ١١١١٧١٨٤٩
رقم الفاتورة الضريبية ١٨X٩١G١٧CYAM°C٦٥٥QGQV.C
١٠

الغرض : قوى محرك خدمات حكومية



رقم الفاتورة	الفترة	شهر الإصدار	الشهر محاسب
٣٧٩	٠,٠٠٠	٢٠٢٤/١٠	١

رقم	القطاع	المنطقة	هندسا
٩٧	١٣	٢	٢٥

مطلوب من :كلية التربية النوعية
العنوان : اشمون

م	رقم العداد	نوع القراءة	القراءة الحالية	القراءة السابقة	الاستهلاك	
					ك.وس	م.القراءة
١	٨٢٣٠٠٧٤	خ	١٣٥,٠٠٠	٢٠٠٤,٠٠٠	١٣١,٠٠٠	١٢٠,٠٠٠

خ : خرج الفروء ذ : داخل الفروء ش : طاقة الشمسية

استهلاك خارج فروء	استهلاك فروء	كمية مخصومة	طاقة شمسية
١٥٧٢٠,٠٠٠			٠,٠٠٠

قيمة التبر	قيمة الإعطاء	قيمة الدعم	صافى التيار
٣٦٧٨٤,٨٠٠	٠,٠٠٠	٠,٠٠٠	٣٦٧٨٤,٨٠٠

البيان	القيمة	البيان	القيمة
صافى الاستهلاك	١٥٧٢٠,٠٠٠	متنوعة و تسويات	٠,٠٠٠
صافى التيار	٣٦٧٨٤,٨٠٠	جملة المطلوب	٣٦٧٩٩,٨٠٠
القسط الثابت	٠,٠٠٠	يضاف أقساط	٠,٠٠٠
أخرى	٠,٠٠٠	يخصم دفعة	٠,٠٠٠
دمغات و رسوم	٠,٠٠٠	صافى القيمة	٣٦٧٩٩,٨٠٠
خدمات و الإصدار	١٥,٠٠٠		٨٠٠

خاتم الشركة



سنة و ثلاثون ألف و سبعمائة و تسعا و تسعون جنيا و ثمانون قرشا فقط لا غير



الشركة القابضة للكهرباء - مصر
شركة جنوب الدلتا لتوزيع الكهرباء
تأسيس عام ٢٠٠٢
الشركة القابضة للكهرباء مصر
شركة جنوب الدلتا لتوزيع الكهرباء
رقم تسجيل ضريبي شركة : ٢٠٠٢٣٧٤٩٧

لا يعتمد سداد الفاتورة نقدا بدون الحصول على إيصال
توريد نقدية للجهة أو إيصال استلام نقدية و شيكات



رقم التسجيل الضريبي للمشارك: ١١١٤٧٤٨٤٤
رقم الفاتورة الضريبية MABW٤٧٠٧٠٧EDC١X١W١١٢K٠X
GJ١٠

قطاع : المنوفية
فرع : اشمون

الفرض : قوى محرك خدمات حكومية

شهر محاسبة	شهر الاصدار	القدرة	رقم الفاتورة	رقم الحساب	بومية	منطقة	هندسا	قطاع
١	٢٠٢٤/١٢	٠,٠٠٠	٣٧٨	١٧	١٣	٢	٢٥	٢



مطلوب من : كاية التربية النوعية
العنوان : اشمون

رقم العداد	رقم العداد	القراءة الحالية	القراءة السابقة	الاستهلاك		الاستهلاك الكلي
				ك.وس	م.القراءة	
٨٢٣٠٠٧٤	١	٢٤٠٧,٠٠٠	٢٢٥٦,٠٠٠	١٥١,٠٠٠	١٢٠,٠٠٠	١٨١٢٠,٠٠٠

خ : خارج الفرة ٣ : داخل الفرة ٥ : طاقة الشمسية

استهلاك خارج فرة	استهلاك فرة	كمية مخصصة	طاقة شمسية
١٨١٢٠,٠٠٠			٠,٠٠٠

قيمة التيار	قيمة الإطعام	قيمة الدعم	صافي التيار
٤٢٤٠٠,٨٠٠	٠,٠٠٠	٠,٠٠٠	٤٢٤٠٠,٨٠٠

البيان	البيان	البيان	البيان
صافي الاستهلاك	متنوعة و تسويات	١٨١٢٠,٠٠٠	رصيد الاقساط
صافي التيار	جملة المطلوب	٤٢٤٠٠,٨٠٠	رصيد النفعة
مسقط الثابت	يضاف اقساط	٠,٠٠٠	
اخرى	يخصم دفعة	٠,٠٠٠	
دمغات و رسوم	صالى القيمة	١٥,٠٠٠	رصيد طاقة شمسية
خدمات و الاصدار	٨٠٠	٤٢٤١٥	

خاتم الشركة



إثنان و أربعون ألف و أربعمئة و خمسة عشر جنيها و ثمانون قرشا فقط لا غير

شركة جنوب الدلتا لتوزيع الكهرباء
٢٠٠٢٢٧٤٩٧

قطاع : المتولية
فرع : اشمون

رقم التسجيل الضريبي للمشارك: ١١١١٧٤١٤٩
رقم الفاتورة الضريبية Z1GEXJCDRGVAFFACR2YGKA
KJ1٠
الغرض : قوى محرك خدمات حكومية

رقم الفاتورة	القدرة	شهر الاصدار	نوع استهلاك
٣٧٢	٠.٠٠٠	٢٠٢٥/٠١	٢

رقم الفاتورة	القدرة	شهر الاصدار	نوع استهلاك
٣٧٢	٠.٠٠٠	٢٠٢٥/٠١	٢

رقم العداد	نوع العداد	القراءة الحالية	القراءة السابقة	الاستهلاك
٨٢٣٠٠٧٤	ع	٢٥١٧,٠٠٠	٢٤٠٧,٠٠٠	١١٠,٠٠٠

رقم العداد	نوع العداد	القراءة الحالية	القراءة السابقة	الاستهلاك
٨٢٣٠٠٧٤	ع	٢٥١٧,٠٠٠	٢٤٠٧,٠٠٠	١١٠,٠٠٠

الاستهلاك	م. القراءة	ك. ر. ب. س.	الاستهلاك
١٣٢٠٠,٠٠٠	١٢٠,٠٠٠	١١٠,٠٠٠	١٣٢٠٠,٠٠٠

استهلاك خرج نروة	كمية مخصصة	طاقة شمسية
١٣٢٠,٠٠٠		٠,٠٠٠

قيمة التبر	قيمة الإعطاء	قيمة الدعم	صافي التيار
٣.٨٨٨,٠٠٠	٠,٠٠٠	٠,٠٠٠	٣.٨٨٨,٠٠٠

البيان	القيمة	البيان	القيمة
صافي الاستهلاك	١٣٢٠,٠٠٠	متنوعة و تسويات	٠,٠٠٠
صافي التيار	٣.٨٨٨,٠٠٠	جملة المطلوب	٣.٩٠٣,٠٠٠
القسط الثابت	٠,٠٠٠	يضاف اقساط	٠,٠٠٠
اخرى	٠,٠٠٠	يخصم دفعة	٠,٠٠٠
دمغات و رسوم	٠,٠٠٠	صافي القيمة	٣.٩٠٣
خدمات و الاصدار	١٥,٠٠٠		

رصيد الأقساط : .

رصيد الدفعة : .

رصيد طاقة شمسية : .

ثلاثون ألف و تسعمائة و ثلاثة جنيها فقط لا غير

قراره لاعداد محسنة وما يفتح حوزة
ساده ربيع
عبد صمد
٢٠٢٥/٠١/١٧

الرقم المشترك للمستهلك: ١١٦٧٤١٤٩
رقم الفاتورة الضريبية: ١٩W1N2G-1MYV0K-C9PKJKN
١٠



الرقم المشترك للمستهلك: ١١٦٧٤١٤٩
رقم الفاتورة الضريبية: ١٩W1N2G-1MYV0K-C9PKJKN
١٠

متم بحصولنا من شركة الكهرباء
رقم الفاتورة الضريبية: ١٩W1N2G-1MYV0K-C9PKJKN
١٠

رقم التسجيل الضريبي المشترك: ١١٦٧٤١٤٩
رقم الفاتورة الضريبية: ١٩W1N2G-1MYV0K-C9PKJKN
١٠
الغرض: فري محرك خدمات حكومية

قطاع: المنوفية
فرع: أشمون

العدد	شهر الاصدار	القدرة	رقم الفاتورة
١	٢٠٢٥/٠٢	١٠٠٠٠	٣٨٠



فرعي	حساب	يومية	منطقة	هندسا	قطاع
٩٧	٩٣	٢	١	٢٥	٢

مطلوب من: كلية التربية النوعية

العضوان: أشمون

م	رقم العداد	نوع	القراءة الحالية	القراءة السابقة	الاستهلاك		الاستهلاك الكلي
					لديرس	م. القراءة	
١	٨٢٣٠٠٧٤	خ	٢٥٩٨٠٠٠٠	٢٥١٧٠٠٠٠	٨١٠٠٠٠	١٢٠٠٠٠	١٧٢٠٠٠٠٠

خ: خارج الذروة ل: داخل الذروة ش: طاقة شمسية

استهلاك خارج ذروة	استهلاك طاقة شمسية حالي	كمية مفصومة	رصيد طاقة شمسية مرحل
١٧٢٠٠٠٠٠	٠٠٠٠		

قيمة التيار	قيمة الإعطاء	قيمة الدعم	صافى التيار
٢٢٧٤٤,٨٠٠	٠٠٠٠٠	٠٠٠٠٠	٢٢٧٤٤,٨٠٠

البيان	القيمة	البيان	القيمة
صافى الاستهلاك	١٧٢٠٠٠٠٠	متنوعة و تسويات	٠٠٠٠٠
صافى التيار	٢٢٧٤٤,٨٠٠	جملة المطلوب	٢٢٧٥٩,٨٠٠
القسط الثابت	٠٠٠٠٠	يضاف اقساط	٠٠٠٠٠
اخرى	٠٠٠٠٠	يخصم نسبة	٠٠٠٠٠
دمغات و رسوم	٠٠٠٠٠	صافى القيمة	٢٢٧٥٩
خدمات و الاصدار	١٥٠٠٠٠		٨٠٠

رصيد الأقساط: ٠
رصيد النفعية: ٠
رصيد طاقة شمسية: ٠
خاتم الشركة

إثنان و عشرون ألف و سبعمائة و تسعة و خمسون جنيها و ثمانون قرشا فقط لا غير

رقم / ٢٠٢٥

معاودة اتمام
بمبادرة

الصيانة
تم اتمامها





مجلس الجامعة
جامعة المنوفية
المنوفية - مصر

١٧٥

مطالبة حكومية مياه - صرف

يمكن الاستعلام عن المأورة الخاصة بكم من طريق الموقع الإلكتروني
www.mnsc.edu.eg

الرقم الترخيص الرقم من:	الاسم كلية التربية النوعية بالمنوفية	رقم السجل ٢٠٢٤-١١
الرقم من:	الاسم كلية التربية النوعية بالمنوفية	رقم السجل ٢٠٢٤-١١

رقم الاشتراك	رقم السجل	الرقم الإلكتروني	محل الاشتراك	التقراء الحالية	التقراء السابقة	قيمة الاستهلاك	قيمة الاستهلاك	السرف المسمى	عدد وثائقه	حسابه مستهلك	استدعيه خدمة	الدائن	مطرية مياه	محل خدمات	مبلغ الاشتراك	الاجملي
٧٠٩١/١٣٠	٤٧٠٩٨	١٢٨١٢٢٢٢	كلية التربية النوعية بالمنوفية	٨٤٦١	٨٤٦١	٤٠٠	١٨٠٠	١١٤٠,٠٠٠	٠	٤,٠٠٠	١٥	٠	٩,٩٦٦	٠,٠٠٠	٣,٠٠٠	٣٣٨,٦٦
٧٠٩١/٥١٢	٤٧٠٩٩	١١١٢٠٧٨١	كلية التربية النوعية بالمنوفية	١٤٨٥	١٤٨٥	٠	٠	٠,٠٠٠	٠	٠,٠٠٠	١٥٠	٠	٢١,٠٠٠	٠,٠٠٠	٠,٠٠٠	١٧٠,٠٠٠
																٢٤٨,٦٦
الاجملي: ١٨٠٠																

السيد

رجاء التكرم بسداد المبلغ المبين بعاليه عن المدفء المذكور وبقدا او بشفيك باسم شركة مياه الشرب و الصرف بالمنوفية

و تقضوا بتقبل فاتق الاحترام

بمقتد

مسئول المطالبات.....

مسئول الإيرادات.....

رئيس الفرع.....

مستشار

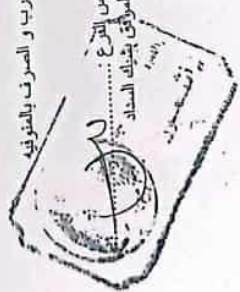





تم تخصيص ١٢ حصة من الزمان
والتدريب بالكلية بالاصحاح
١٢٥

مطالبة حكومية صباه - صرف
www.mcu.edu.eg

رقم الإشتراك	رقم السجل	الفترة الإلكترونية	محل الإشتراك	التراتبية	الدرجة	القيمة	القيمة	القيمة	القيمة	القيمة	القيمة	القيمة	القيمة	القيمة	القيمة	القيمة	القيمة	القيمة
٧٠٩٨/١٣٠٠	٤٧٠٩٨	٢٠٢٢/٢٠٢٣	كلية التربية النوعية بالمنوفية	١٠٣٠	١٨٣٦	٦٦٦	٣٠١٠٥	٢٤٠٨٤	٠	٦٦٦	٠	٦٦٦	٠	٦٦٦	٠	٦٦٦	٠	٦٦٦
٧٠٩٩/١٥٦٤	٤٧٠٩٩	٢٠٢٢/٢٠٢٣	كلية التربية النوعية بالمنوفية	١٤٨٥	١٤٨٥	٠	٠	٠	٠	٠	٠	٠	٠	٠	٠	٠	٠	٠
٥١٧٠/٦١	٣٠١٠٥	٢٠٢٢/٢٠٢٣	كلية التربية النوعية بالمنوفية	٢٤٠٨٤	٢٤٠٨٤	٠	٠	٠	٠	٠	٠	٠	٠	٠	٠	٠	٠	٠

السيد
كلية التربية النوعية بالمنوفية
رجاء التكرم بسداد المبلغ المبين بعاليه عن العدة المذكورة تقدا او بشيك باسم شركة مياه الشرب و الصرف بالمنوفية
و تقضوا بقبول فائق الاحترام
يعتد



مستول المطالبات
مكتوبة :- نأمل التكرم بتكر رقم الإشتراك وفترة الحسب والاستقطاع مع الكتيب المرفق وذلك للتأكد
مدير الإيرادات

المؤادة
مصادره بلدي
عليه صيغ
١٥/١١

ليصدور بالبلدي





بسم الله الرحمن الرحيم
 الحمد لله رب العالمين والصلاة والسلام على
 سيدنا محمد وآله الطيبين الطاهرين

خط الساخن ١٢٥

مطالبة حكومية مياه - صرف
 يمكن الاستعلام عن المانورة الخاصة بكم عن طريق الموقع الإلكتروني
 www.1125555.com-eg

الفرع الجبهه التزم من :		شؤون كلية التربية النوعية بشؤون ٢٠٢٥-٦		رقم الاشتراك		رقم العميل		رقم الاشتراك		رقم الاشتراك		رقم الاشتراك		رقم الاشتراك	
الفرع	الجبهه	رقم العميل	رقم الاشتراك	رقم العميل	رقم الاشتراك	رقم العميل	رقم الاشتراك	رقم العميل	رقم الاشتراك	رقم العميل	رقم الاشتراك	رقم العميل	رقم الاشتراك	رقم العميل	رقم الاشتراك
١٧٠,٠٠٠	٠,٠٠٠	٣١,٠٠٠	٠,٠٠٠	١٤٨٥	١٤٨٥	١٤٨٥	١٤٨٥	١٤٨٥	١٤٨٥	١٤٨٥	١٤٨٥	١٤٨٥	١٤٨٥	١٤٨٥	١٤٨٥
١٩٢,٤٧	٠,٠٠٠	٩,٦٠	٥,٢٧	١١٨٣٢	١١٨٣٢	١١٨٣٢	١١٨٣٢	١١٨٣٢	١١٨٣٢	١١٨٣٢	١١٨٣٢	١١٨٣٢	١١٨٣٢	١١٨٣٢	١١٨٣٢
٥٠٨٣,٤٧	٠,٠٠٠	٣٠,٠٠	٥,٢٧	٢١٤٨	٢١٤٨	٢١٤٨	٢١٤٨	٢١٤٨	٢١٤٨	٢١٤٨	٢١٤٨	٢١٤٨	٢١٤٨	٢١٤٨	٢١٤٨

السيد
 كلية التربية النوعية بشؤون

رجاء التكرم بسداد المبلغ المدين بعاليه عن العمده المذكوره نقدا او ب شيك باسم شركه مياه الشرب و الصرف بالمنوفيه
 و تفصلوا بقبول فائق الاحترام

يعتقد

رئيس الفرع :

مسئول المطالبات :

مدير الأوراد :

ملحوظه :- نامل التكرم بتكر رقم الاشتراك وفترة الحساب والاستقطاعات مع الكتاب المرفق بشيك السداد



تعاذم بالله
 غير مصدق

خاربه لحدود حسب
 رقم اشتراك

